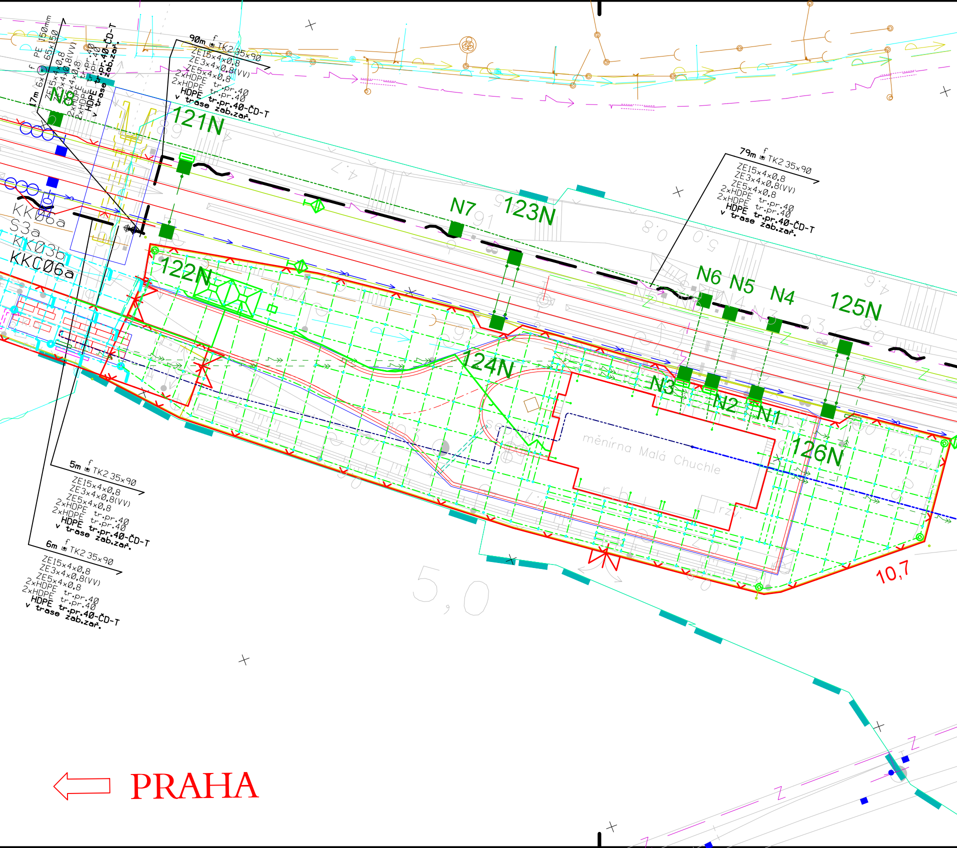

17m f 6x PE 150mm 65x150
ZE15x4x0,8
ZE3x4x0,8(VV)
ZE5x4x0,8
2xHDPE tr.pr.40
2xHDPE tr.pr.40
HDPE tr.pr.40-ČD-T
v trase zab.zař.
N8
90m f TK2 35x90
ZE15x4x0,8
ZE3x4x0,8(VV)
ZE5x4x0,8
2xHDPE tr.pr.40
2xHDPE tr.pr.40
HDPE tr.pr.40-ČD-T
v trase zab.zař.
121N
KK06a
S3a
KK03b
KKC06a
122N
N7
123N
79m f TK2 35x90
ZE15x4x0,8
ZE3x4x0,8(VV)
ZE5x4x0,8
2xHDPE tr.pr.40
2xHDPE tr.pr.40
HDPE tr.pr.40-ČD-T
v trase zab.zař.
N6
N5
N4
125N
124N
N3
N2
N1
126N
měnírna Malá Chuchle
5m f TK2 35x90
ZE15x4x0,8
ZE3x4x0,8(VV)
ZE5x4x0,8
2xHDPE tr.pr.40
2xHDPE tr.pr.40
HDPE tr.pr.40-ČD-T
v trase zab.zař.
6m f TK2 35x90
ZE15x4x0,8
ZE3x4x0,8(VV)
ZE5x4x0,8
2xHDPE tr.pr.40
2xHDPE tr.pr.40
HDPE tr.pr.40-ČD-T
v trase zab.zař.
5,0
10,7
PRAHA

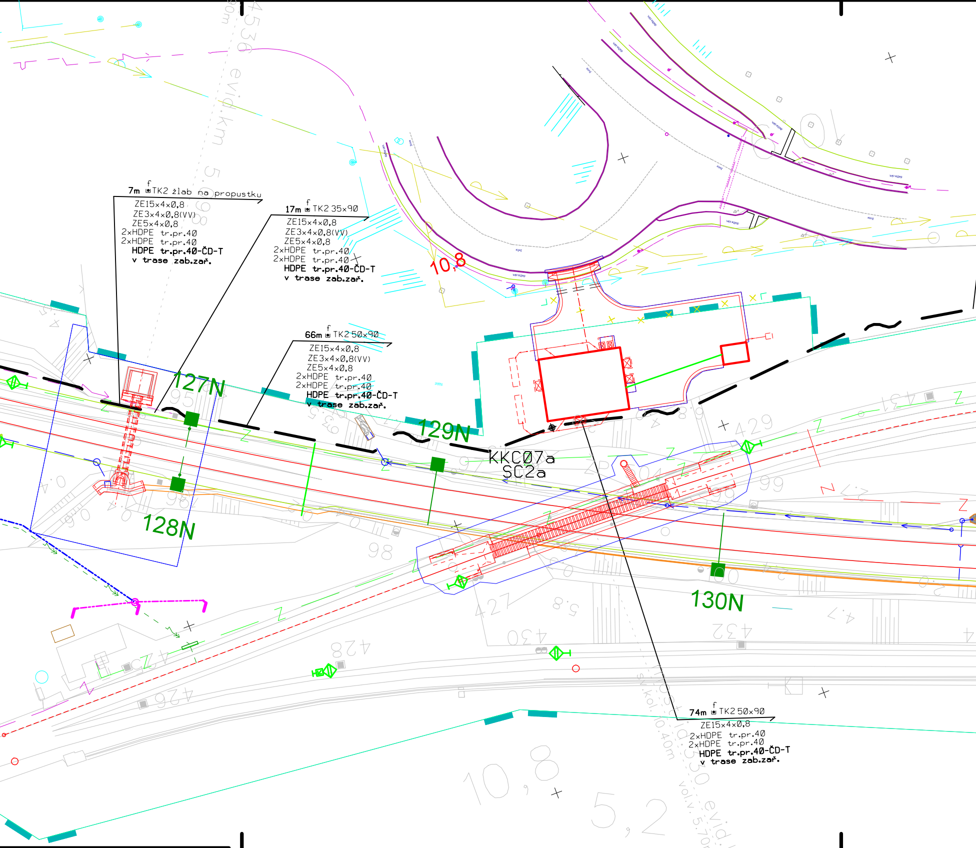
7m f TK2 žlab na propustku
ZE15x4x0,8
ZE3x4x0,8(VV)
ZE5x4x0,8
2xHDPE tr.pr.40
2xHDPE tr.pr.40
HDPE tr.pr.40-ČD-T
v trase zab.zař.
17m f TK2 35x90
ZE15x4x0,8
ZE3x4x0,8(VV)
ZE5x4x0,8
2xHDPE tr.pr.40
2xHDPE tr.pr.40
HDPE tr.pr.40-ČD-T
v trase zab.zař.
10,8
66m f TK2 50x90
ZE15x4x0,8
ZE3x4x0,8(VV)
ZE5x4x0,8
2xHDPE tr.pr.40
2xHDPE tr.pr.40
HDPE tr.pr.40-ČD-T
v trase zab.zař.
127N
128N
129N
130N
KKC07a
SC2a
429
428
430
432
426
427
74m f TK2 50x90
ZE15x4x0,8
2xHDPE tr.pr.40
2xHDPE tr.pr.40
HDPE tr.pr.40-ČD-T
v trase zab.zař.
10,8
5,2
evid.km 5,36

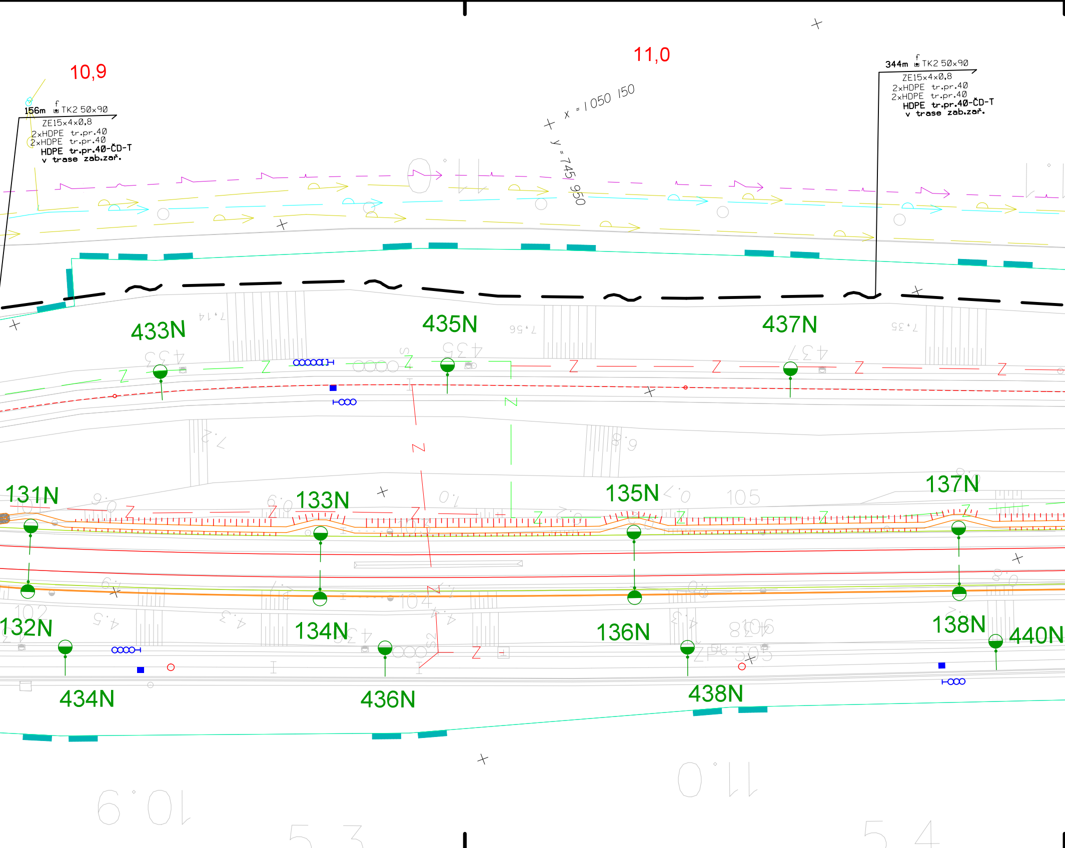
10,9
11,0
156m f TK2 50x90
ZE15x4x0,8
2xHDPE tr.pr.40
2xHDPE tr.pr.40
HDPE tr.pr.40-ČD-T
v trase zab.zař.
x = 1 050 150
y = 745 950
344m f TK2 50x90
ZE15x4x0,8
2xHDPE tr.pr.40
2xHDPE tr.pr.40
HDPE tr.pr.40-ČD-T
v trase zab.zař.
433N
435N
437N
131N
133N
135N
137N
132N
134N
136N
138N
440N
434N
436N
438N

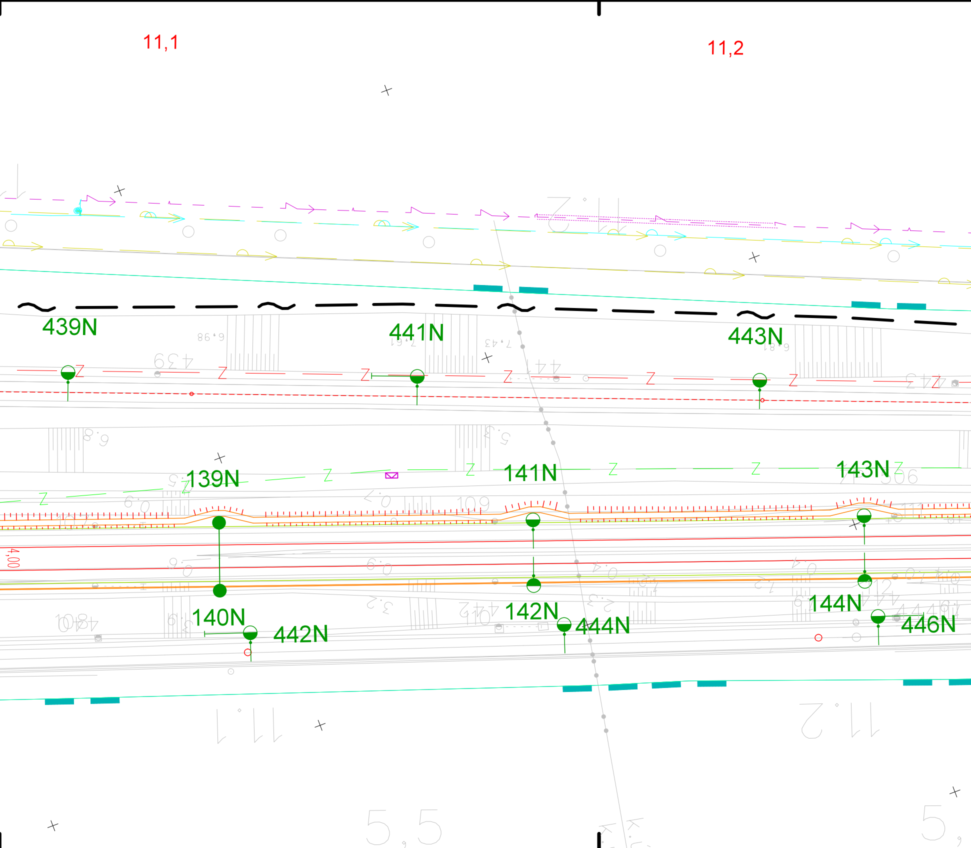
11,1
11,2
439N
441N
443N
139N
141N
143N
4,00
140N
442N
142N
444N
144N
446N
11,1
11,2
5,5

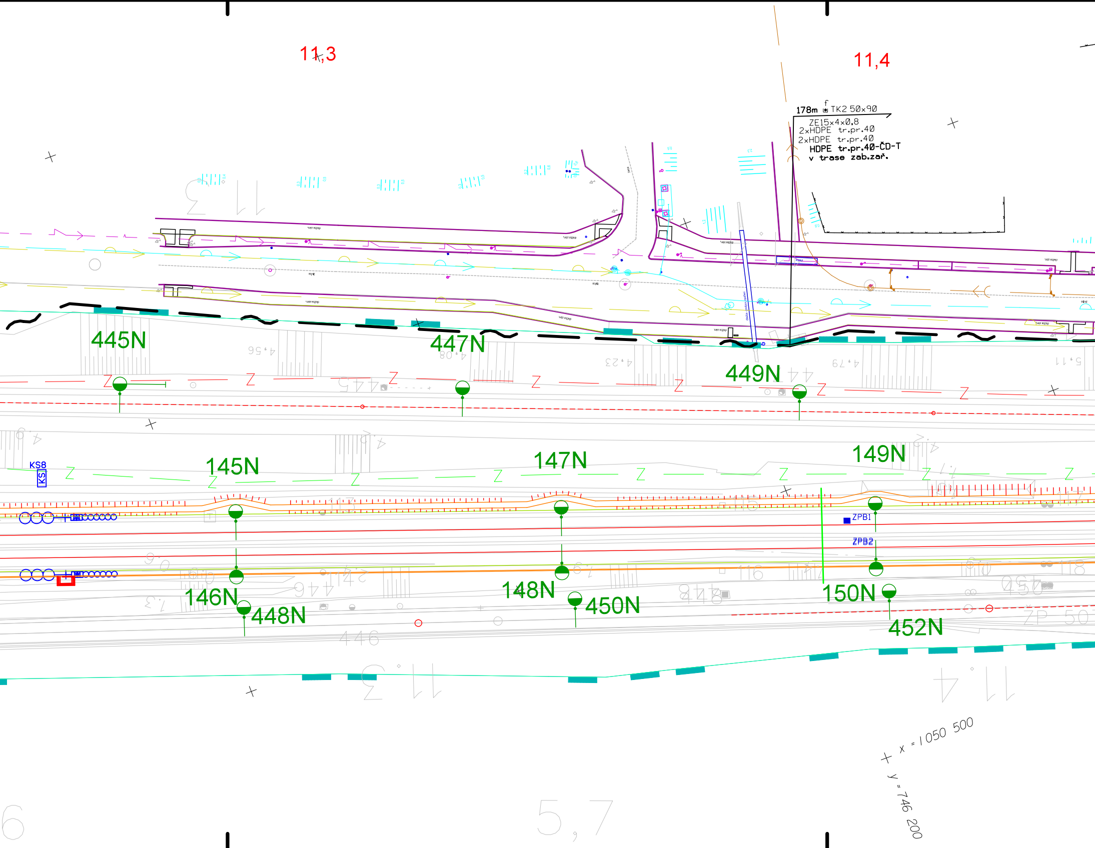
11,3
11,4
178m
f
TK2 50x90
ZE15x4x0,8
2xHDPE tr.pr.40
2xHDPE tr.pr.40
HDPE tr.pr.40-ČD-T
v trase zab.zař.
445N
447N
449N
145N
147N
149N
KS8
KS
ZPB1
ZPB2
146N
448N
148N
450N
150N
452N
x = 1 050 500
y = 746 200
5,7

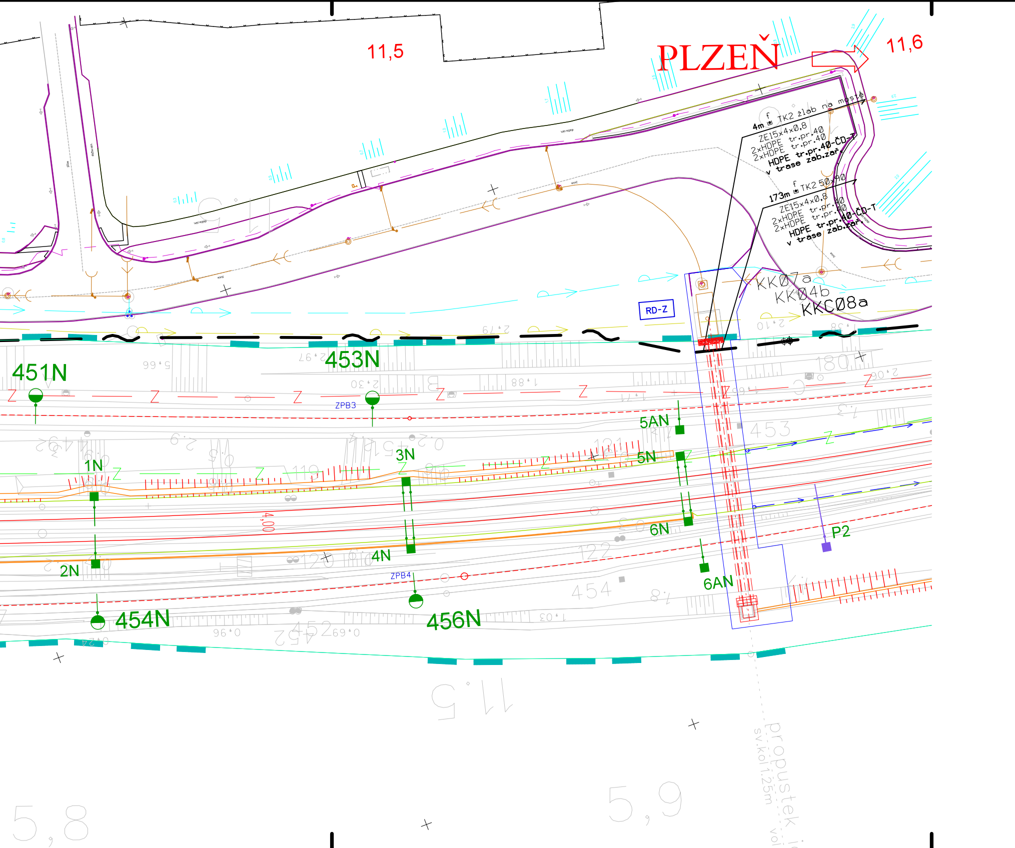
11,5
PLZEŇ
11,6
4m TK2 žlab na mostě
ZE15x4x0,8
2xHDPE tr.pr.40
2xHDPE tr.pr.40
HDPE tr.pr.40-ČD-T
v trase zab.zař.
173m TK2 50x90
ZE15x4x0,8
2xHDPE tr.pr.40
2xHDPE tr.pr.40
HDPE tr.pr.40-ČD-T
v trase zab.zař.
KK07a
KK04b
KKC08a
RD-Z
451N
453N
ZPB3
5AN
5N
3N
1N
4,00
6N
4N
2N
P2
ZPB4
6AN
454N
456N
453
454
452
5,8
5,9
propustek
sv.kol 1.25m

LEGENDA:

— ∼ — · - trasa nových sdělovacích vedení (DOK a TK)

35x90 - hloubka a šíře výkopu

f •

f ⊔ - uložení kabelového vedení do kabelového žlabu a označení folií

⊙ - zatažení kabelového vedení do PE trubky

Silné popisy - prováděno v rámci tohoto PS
Tenké popisy - prováděno v rámci jiných PS

POZNÁMKA:

Před započetím stavby a provádění výkopů kabelových rýh a ostatních zemních prací (výkopů jam pro VTO a kabel.komory apod) je nutné provést jednotlivými správci těchto sítí jejich přesné vytýčení a tím zabránit jejich případnému poškození.

SOUŘADNICOVÝ SYSTÉM: S - JTSK. VÝŠKOVÝ SYSTÉM: Bpv
PRO VYTYČENÍ BUDE POUŽITA PLATNÁ A OVĚŘENÁ VYTYČOVACÍ SÍŤ STAVBY
PŘESNOST VYTÝČENÍ DLE ČSN 730420-1, ČSN 730420-2
SEZNAM VYTYČOVANÝCH BODŮ - SAMOSTATNÁ PŘÍLOHA

Spolufinancováno Evropskou unií
Nástroj pro propojení Evropy

PS 02-22-04

D.2.5 ZMĚNA Č. 1

VÝŠKOVÝ SYSTÉM Bpv SOUŘADNICOVÝ SYSTÉM S-JTSK

Číslo změny:	*Obsah změny:*	*Datum změny:*
01	-	-
02	-	-
03	-	-

Objednatel:

SŽDC
Správa železniční dopravní cesty

Správa železniční dopravní cesty, statní organizace
Dlážděná 1003/7
110 00 Praha 1

Generální projektant:

SUDOP PRAHA

SUDOP PRAHA a.s.
Olšanská 1a, 130 80 Praha 3
tel.: +420 267 094 111
e-mail: praha@sudop.cz

Hlavní inženýr projektu: ING. MIROSLAV KRSEK

Garant profese: ING. MARTIN ŠTROF

Středisko:
ELEKTROTECHNIKY, TRAKCE, SDĚLOVACÍ A ZABEZPEČOVACÍ TECHNIKY

Vedoucí střediska:	*Odpovědný projektant SO, IO, PS:*	*Vypracoval:*	*Kontroloval:*
ING. MARTIN RAIBR	Hůla VRATISLAV HŮLA	Hůla VRATISLAV HŮLA	Poupa ING. PETR POUPA

Název akce:
OPTIMALIZACE TRATI
PRAHA SMÍCHOV (MIMO) - ČERNOŠICE (MIMO)

Číslo smlouvy: 16-059.250

Projektový stupeň: PROJEKT

Část:
D.2 ŽELEZNIČNÍ SDĚLOVACÍ ZAŘÍZENÍ
PS 02-22-04 PRAHA SMÍCHOV - PRAHA RADOTÍN,
ÚPRAVA STÁVAJÍCÍCH ZOK ČD-TELEMATIKA A.S.

Datum: 07/2020

Číslo části: D.2.5

Název přílohy:
SITUACE DOK v M 1:500
V KM 4,900 - 5,900

Měřítko: 1:500

Počet formátů: 12xA4

Číslo přílohy: **5.7**

DOKUMENT LZE UŽÍVAT POUZE VE SMYSLU PŘÍSLUŠNÉ SMLOUVY O DÍLO, ŽÁDNÁ JEHO ČÁST NEMŮŽE BÝT DLE ZÁKONA č.121/2000 Sb, KOPÍROVÁNA NEBO JINÝM ZPŮSOBEM ROZŠIŘOVÁNA BEZ SOUHLASU SUDOP PRAHA a.s.